Taxa postală plătită în numerar conform aprobării dir. g-rale p. t. t. nr. 70.346/938.

2 LEI

UNIVERSUL SPORT

12 PAGINI

100-1938

Redacția și Administrația: Palatul „UNIVERSUL". str. Brezoianu 23—25. Telefon Centrala: 3.30.10 — Redactor responsabil: EUGEN DUMITRESCU

Proprietar: „Universul" S. A.
Adm.-delegat STELIAN POPESCU
Inscris sub No. 167, Trib. Ilfov

Nr. 100. — Anul I — BUCUREȘTI. — Luni 27 Iunie 1938

ABONAMENTE: 1 an Lei 500 | 6 luni Lei 270 | 3 luni Lei 150

BIBLIOTECA „ASOCIAȚIUNII" SIBIU

După prima zi

Cehoslovacia 45 puncte
România 31 puncte

Atleții români învingători numai în două probe: 100 m. și ștafeta

Concursul continuă astăzi dim. la A.N.E.F.

Așa după cum am prevăzut prima zi a matchului Cehoslovacia-România nu s'a terminat într'un mod prea strălucit pentru reprezentanții noștri.

Este drept, nici programul nu ne-a favorizat eri, iar aruncătorii noștri cu suliița, au contribuit într'o largă măsură la diferența de 14 puncte așa cum s'a soldat ziua de eri.

Și totuși, prima zi a matchului a avut darul să nemulțumească, sau poate suntem sub influența victoriei românești, cucerită într'un mod atât de categoric de cei patru sprinteri români la 4×100 m. și a strălucitei isbânzi a lui Dejeneriu și Cristea la 100 m.

Dar să revenim asupra zilei inaugurale care pentru amatorii sportului atletic, a fost cât se poate de interesantă.

Sprintul românesc este în progres, dar cehii sunt excelenți tehnicieni.

Iată prima concluzie care se desprinde după ziua de eri.

Victoria lui Dejeneriu și Cristea, dar mai ales isprava minunată a celor patru din ștafetă ne-au dovedit că sprintul românesc este în progres.

Cu Dejenariu într'o formă care ne dă speranțe, cu tânărul Cristea care este un element excepțional, cu Covaci care, eri, a fost pur și simplu formidabil, cu Ionescu Crum care s'a întrecut pe sine, sprintul românesc poate privi cu încredere noul sezon.

In restul probelor, nimic de semnalat la atleții români, în afară doar de forma lui Schullerу care eri ne-a dat emoții și de slaba comportare a aruncătorilor noștri cu sulița. In această probă, s'a putut vedea, mai mult ca ori unde, lipsa de tehnică a specialiștilor români.

Cehii ne-au arătat lucruri formidabile, la înălțime, unde Cespiva a trecut într'un stil impecabil 1 m. 93, la suliță unde dr. Mala și-a regăsit forma de acum un an și la 1500 m., unde am admirat tactica lui Salle.

O cursă frumoasă, a făcut și Rosicky, care însă s'a rezervat pentru 800 m.

Net superiori în probele pe care le-am menționat mai sus atleții cehi au dominat prin tehnică.

ORGANIZAREA

Și acum, câteva cuvinte despre organizare.

Ea a fost excelentă și ne-a adus cu plăcere aminte de balcaniadă.

F. R. A., a realizat o frumoasă propagandă și publicul a apreciat efortul conducătorilor atletismului românesc.

FILMUL PROBELOR
PRIMA PROBA ȘI PRIMA VICTORIE ROMANEASCA
100 m. plat

Iau startul Cristea (R.), Paracek (C.), Dejenariu (R.) și Hanc (C.).

După al doilea start, cursa pornește într'o alură îndrăcită, în primii 20 m.

Cristea conducând cu impetuozitate Dejenariu încadrat de Paracek și Hanc, îl urmează, o clipă numai, când atacă și după 50 m. conduce detașat urmat de Cristea, care își seamănă adversarii cehi.

Românii au făcut o cursă de toată frumusețea entuziasmând până la delir.

(Continuare în pagina 2-a)

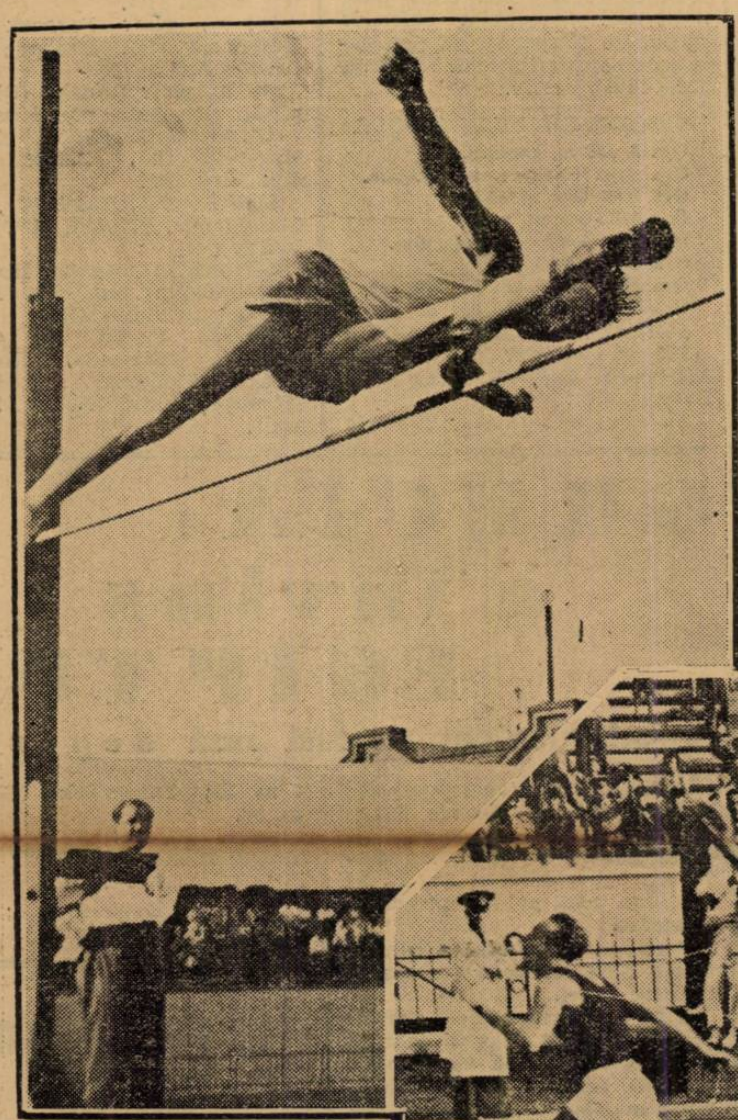

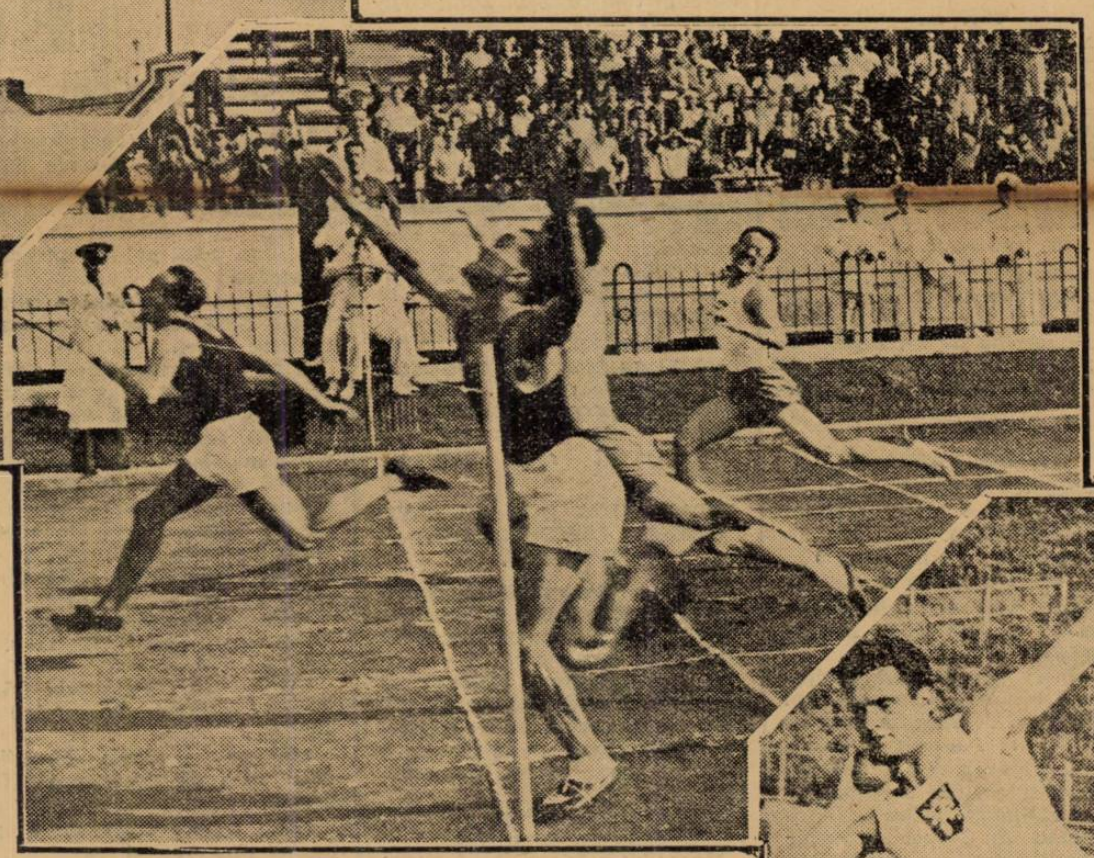

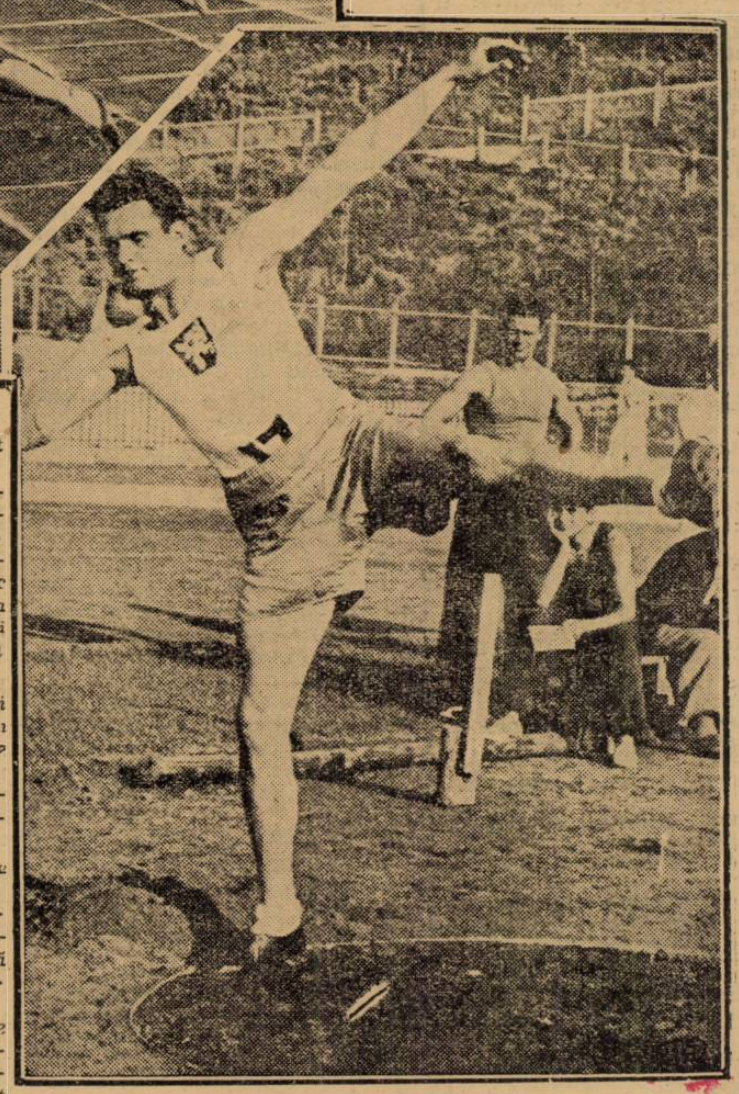

Sus: Atletul Cespira (Cehoslovacia) sare 1,93 m. la înălțime și stabilește un nou record cehoslovac.

După cum se vede, cehul posedă un stil impecabil.

La dreapta: Sosrea în cea mai clasică probă de viteză: 100 m. Dejenaru (România) sosește primul cu un avans apreciabil. Urmează Cristea, Poracek și Hank.

Jos: Vitek, urmașul lui Donda și câștigătorul „greutății", prins în momentul când își începe elanul.

Ripensia și Rapid

înfruntă azi la București și Budapesta doi favoriți: A. C. Milan și Ujpest

In pag. 6-7, amănunte complecte asupra matchurilor primului tur

Implinim azi o sută... de zile de apariție.

Dacă sportul românesc n'ar fi și el așa de tânăr, ni s'ar părea că apărem de-o sută de ani, atât de legată este azi gazeta noastră de mișcarea sportivă.

Dar noi nu facem popas, fiindcă nu privim în urmă, ci numai înainte. Avem o misiune de îndeplinit și drumul cel bun pe care am pornit dela început, ne e chezășia că o vom duce-o până la capăt.

Cele o sută de zile de apariție e mărturia acestui bun început.

„UNIVERSUL SPORT" are, în lumea lui aceeași mare însemnătate pe care, în larga viață românească, o are „UNIVERSUL", — părinte eri — azi confrate...